

LVM Straße Thüringen – Sonntag 05.05.2024 bei Leubingen

Organisation:

SV Sömmerda Abt. Radsport
Fichtestraße 23, 99610 Sömmerda,
<http://www.radsport-soemmerda.de>

Veranstalter:

Thüringer Radsportverband, Ansprechpartner: Stephan Hauspurg
<http://www.radsport-thueringen.de/>

WAV: N.N.

Lageplan:

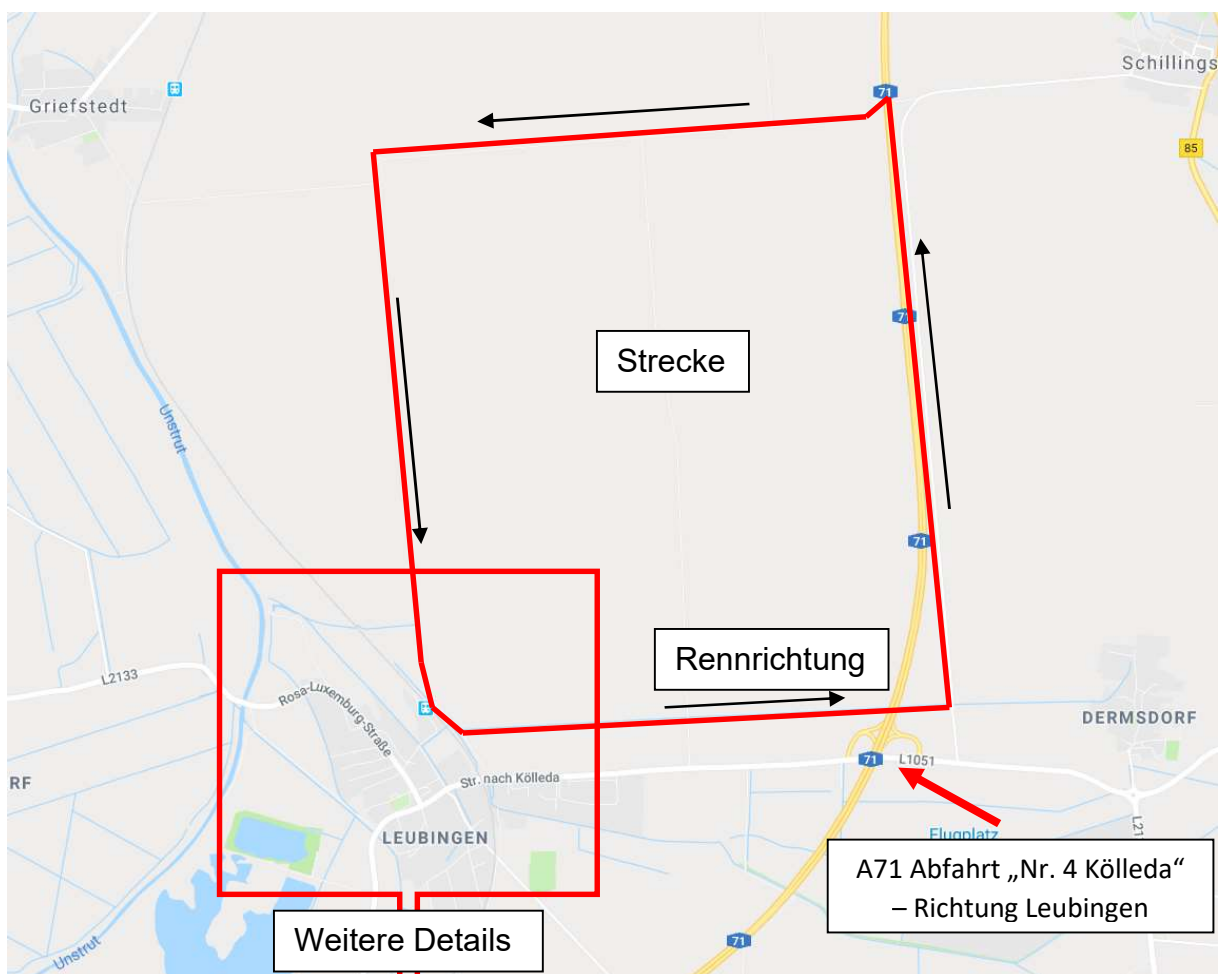

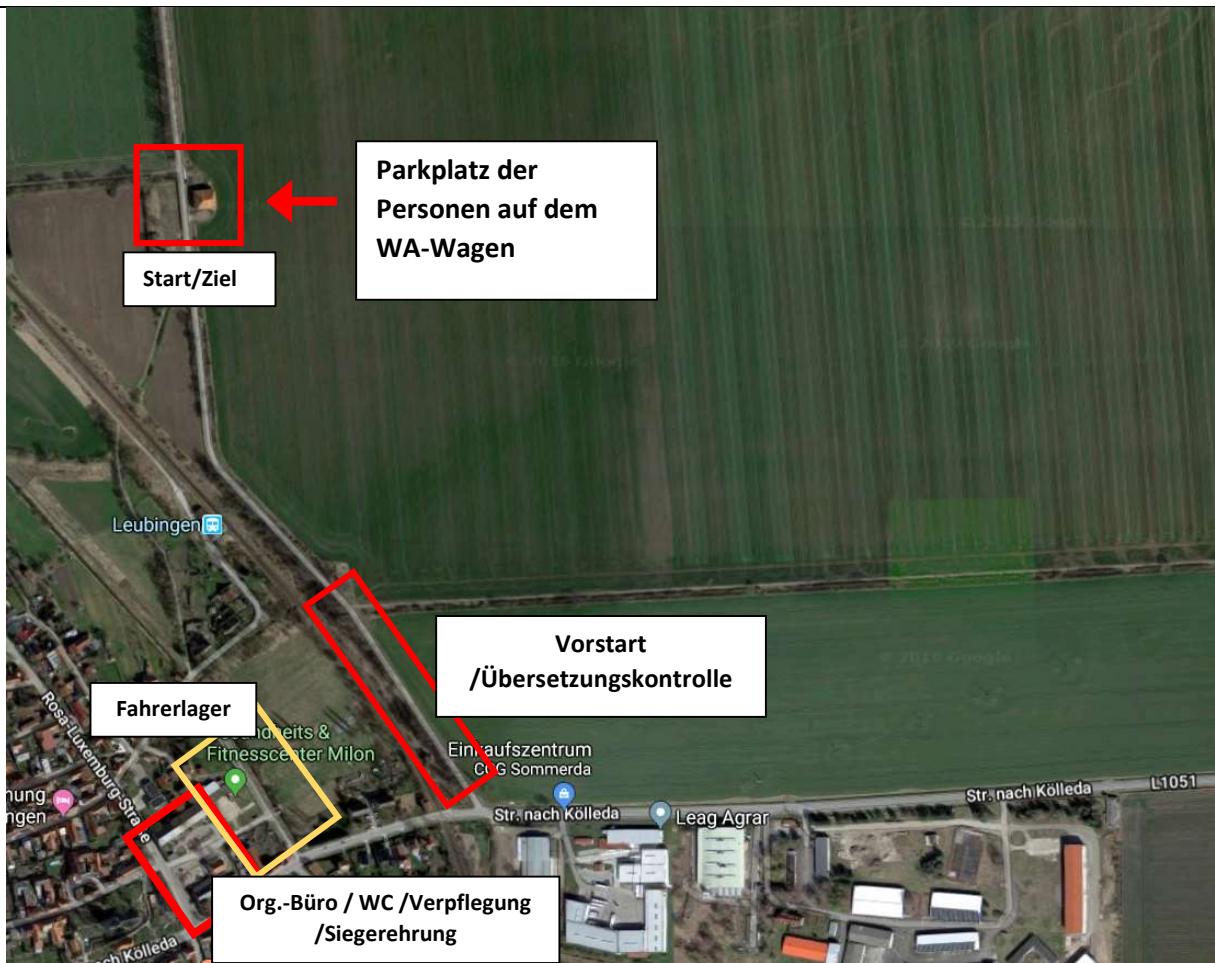

Organisationsbüro:

Bürgerhaus – Rosa-Luxemburg-Str. 17, Leubingen 99610

Ansprechpartner: Lutz Kunze, info@radsport-soemmerda.de



Nummernausgabe:

ab 8:00 Uhr findet die Nummernausgabe gegen Vorlage der unterschriebenen Lizenz im Bürgerhaus statt.

Mannschaftsleiter-Besprechung:

8:30 Uhr Bürgerhaus

Ergebnisse:

Diese werden auf dem WA-Wagen am Ziel erstellt und nach Bestätigung durch den WAV am Bürgerhaus ausgehängen. Nach der Einspruchsfrist findet die Siegerehrung zu dem jeweiligen Rennen am Bürgerhaus statt.

Warmfahren / Wettkampfvorbereitung: (Wichtig!!!)

Das Warmfahren ist vor dem ersten Rennen auf der Strecke erlaubt.

Nach dem Start des Rennens darf nur noch auf der in der Abbildung beschriebenen Warmfahrstrecke gefahren werden oder auf der Rolle im Fahrerlager.

Wir weisen ausdrücklich darauf hin, dass auch auf der Warmfahrstrecke die STVO gilt!

Bei Nichtbeachtung der Warmfahrstrecken wird der Sportler und die Sportlerin vom Rennen ausgeschlossen.

Warmfahrstrecke soll der Weg zwischen Str.nach Kölleda und R.-LuxemburgStr/L2133 Höhe Unstrutbrücke Ri. Scherndorf genutzt werden. **blaue Linie**

- **Die Zufahrt zwischen Warmfahrstrecke** - Org.-Büro/Gastro – Parkplatz – Rennstrecke erfolgt über Kirchgasse, Am Leubinger Markt, An der Monna, Str. nach Kölleda. **grüne Linie**

- Hier kann unter Beachtung der StVO insb. bei Überquerung der R.-L.-Str. i.H. Bürgerhaus auch gefahren werden

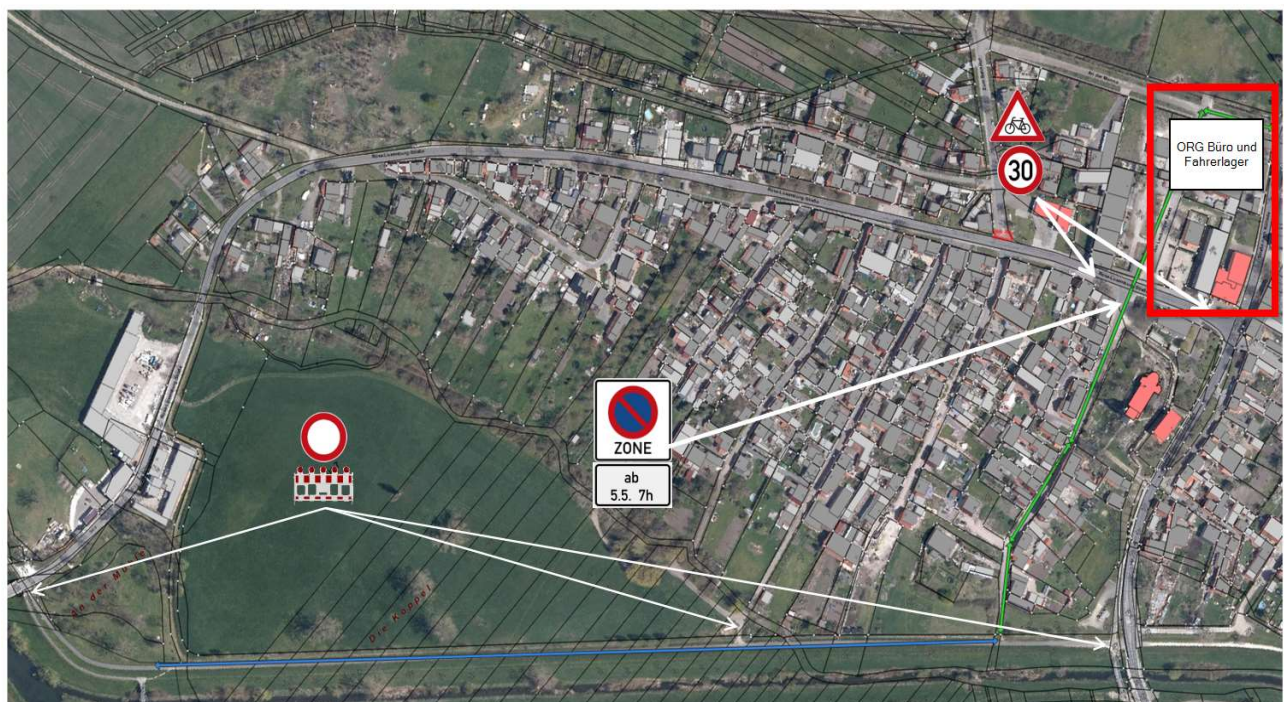

Fahrerlager:

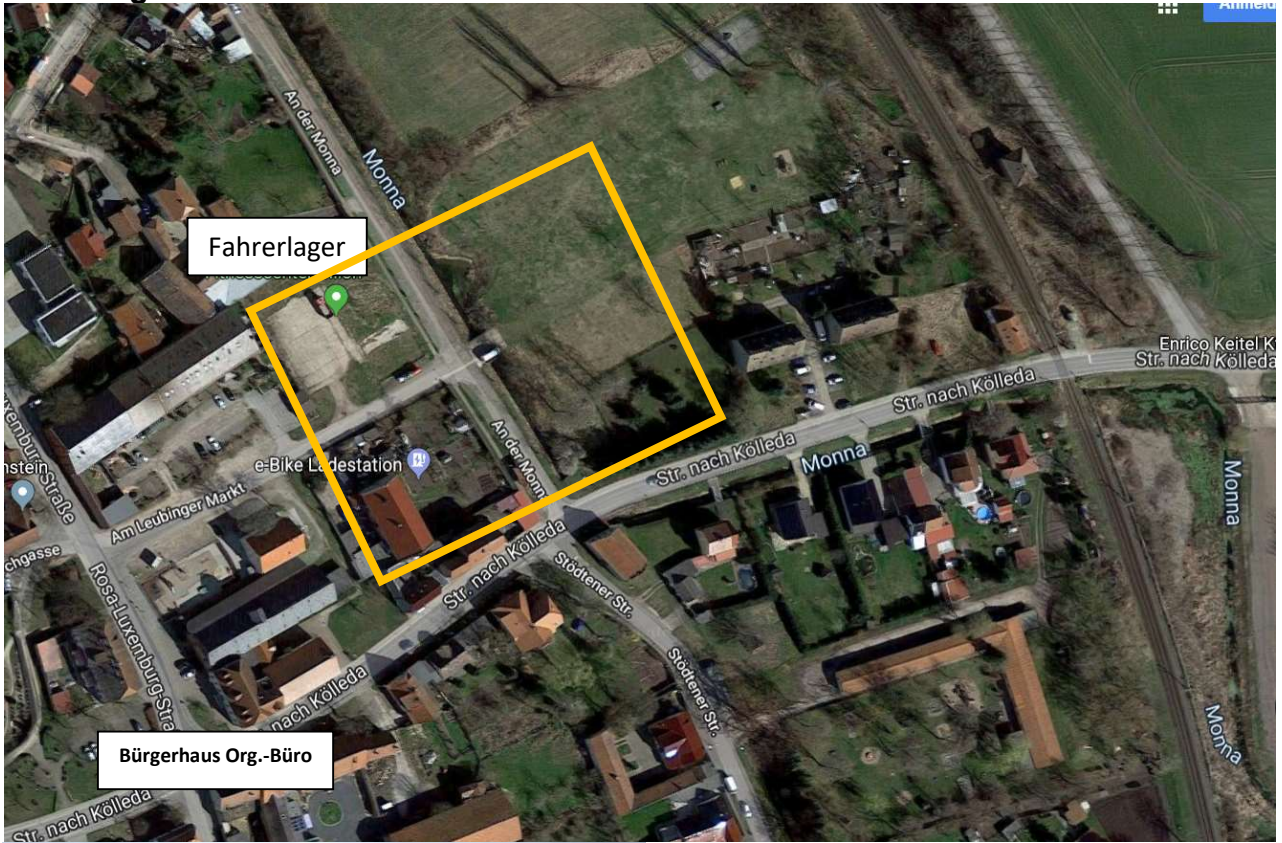

Teilweise geschotterter Weg! Die Wiese darf bei Regen nicht genutzt werden!



Verpflegung / Siegerehrung / Org.-büro:



Weg aus dem Fahrerlager zum Vor-Start / Übersetzungskontrolle:



Auf dem Weg zum Vor-Start ist folgendes zu beachten:

Ab Knoten „An der Monna/Kölledaer Str.“ bis hinter Schrankenanlage muss der Gehweg schiebend benutzt werden: **rote Punkte**

Ab Schrankenanlage bis Einfahrt Wirtschaftsweg muss die Fahrbahn entgegengesetzt der Fahrtrichtung schiebend benutzt werden: **pinke Linie**

- Hier gilt die StVO, Teilnehmer haben keine Sonderrechte



Stadtverwaltung SÖMMERDA
Straßenverkehrsbehörde

Stadtverwaltung Sömmerda Marktplatz 3 - 4 99610 Sömmerda/Freistaat Thüringen

Verkehrszeichenplan / Beschilderungsplan
zu Az: 2024V00004 – Stand 15.03.2024

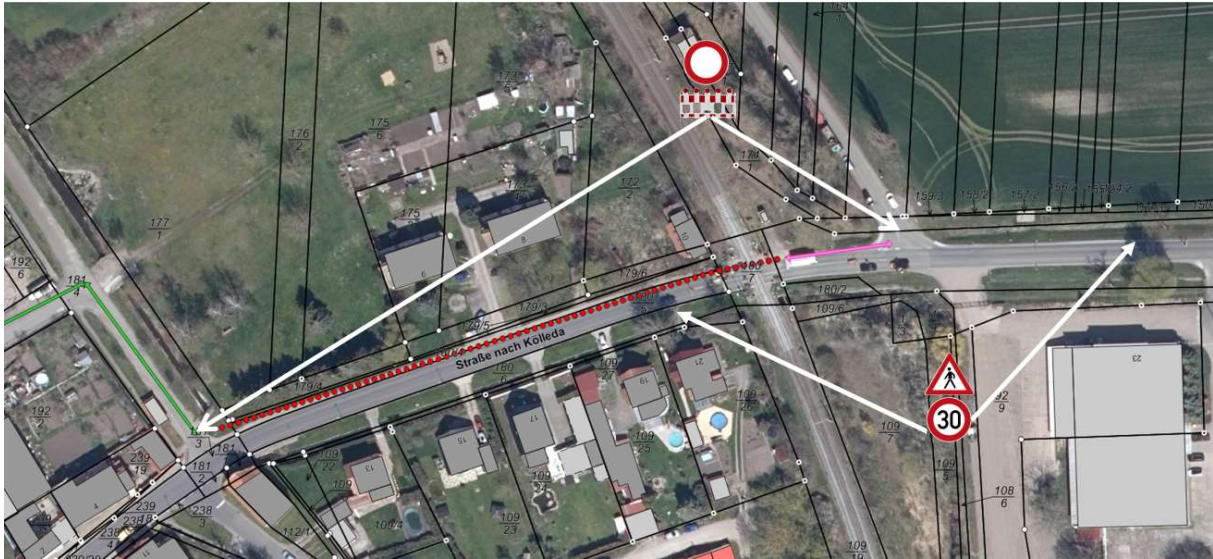

Start / Ziel / Rennen:

Rennstart ist 9:30 Uhr – weitere Details siehe Ausschreibung



Achtung: Nur die R.1.1, R1.2: starten an Start und Ziel!!!
Alle anderen Rennen werden am Punkt des „Scharfen Starts“ bzw. der Übersetzungskontrolle auf die Rennstrecke geleitet.



Wichtige Regelung für die Fahrzeuge in den jeweiligen Rennen:

- es gibt pro Rennen mindestens ein Voraus- und ein Schlussfahrzeug
- es wird pro Rennen nur 1 RDW zur Absicherung zugelassen
- für die Rennen der U11 wird es nur ein Voraus- und Schlussfahrzeug geben
- die Einteilung der RDW wird pro Rennen am Wettkampftag festgelegt

Rennen laut Ausschreibung:

Link Rad Net

R. 1.1:	4.35 LV-Meisterschaft Männer Elite Nenngeld: 10,00 €	8 Rd. =80 km	gemäß BDR-SpO 4.6	Straßenrennen	Start: 09:30 Uhr	MEL-08
R. 1.2:	4.10 Junioren U19 Nenngeld: 5,00 €	8 Rd. =80 km	gemäß BDR-SpO 4.6	Straßenrennen	Start: 09:30 Uhr	MU19-06

Rd.länge: 10 km; Strecke: Rad - und Wirtschaftswege im Umfeld der A71; Ehreng.: Beide Klassen; Platz 1-3 Medaillen;;
Bem.: Wertung ab 3 Teilnehmern

R. 2.1:	4.16 Schüler U13 Nenngeld: 3,00 €	2 Rd. =20 km	gemäß BDR-SpO 4.6	Straßenrennen	Start: 09:33 Uhr	
R. 2.2:	4.17 Schülerinnen U13 Nenngeld: 3,00 €	2 Rd. =20 km	gemäß BDR-SpO 4.6	Straßenrennen	Start: 09:33 Uhr	

Rd.länge: 10 km; Strecke: wie R1; Ehreng.: Beide Klassen; Platz 1-6 Urkunden, Platz 1-3 Medaillen;;
Bem.: getrenntes Ergebnis

R. 3.1:	4.18 Schüler U11 Nenngeld: 3,00 €	1 Rd. =10 km	gemäß BDR-SpO 4.6	Straßenrennen	Start: 10:15 Uhr	
R. 3.2:	4.19 Schülerinnen U11 Nenngeld: 3,00 €	1 Rd. =10 km	gemäß BDR-SpO 4.6	Straßenrennen	Start: 10:15 Uhr	

Rd.länge: 10 km; Strecke: wie R1; Ehreng.: Beide Klassen; Platz 1-6 Urkunden, Platz 1 bis 3 Medaillen;;
Bem.: getrenntes Ergebnis Start Bem.: Exakte Startzeit richtet sich nach Rennen 2

R. 4.1:	4.14 Schüler U15 Nenngeld: 3,00 €	4 Rd. =40 km	gemäß BDR-SpO 4.6	Straßenrennen	Start: 11:30 Uhr	
R. 4.2:	4.15 Schülerinnen U15 Nenngeld: 3,00 €	3 Rd. =30 km	gemäß BDR-SpO 4.6	Straßenrennen	Start: 11:30 Uhr	
R. 4.3:	4.13 Jugend weiblich U17 Nenngeld: 5,00 €	4 Rd. =40 km	gemäß BDR-SpO 4.6	Straßenrennen	Start: 11:30 Uhr	FU17-04

Rd.länge: 10 km; Strecke: wie R1; Ehreng.: U15 m/w; Platz 1-6 Urkunden, Platz 1-3 Medaillen; U17 weiblich: Platz 1-3 Medaillen;;
Bem.: getrenntes Ergebnis

R. 5.1:	4.9 Elite FT und Elite Frauen Nenngeld: 10,00 €	6 Rd. =60 km	gemäß BDR-SpO 4.6	Straßenrennen	Start: 12:00 Uhr	FEL-06
R. 5.2:	4.12 Jugend männlich U17 Nenngeld: 5,00 €	6 Rd. =60 km	gemäß BDR-SpO 4.6	Straßenrennen	Start: 12:00 Uhr	MU17-05
R. 5.3:	4.11 Juniorinnen U19 Nenngeld: 5,00 €	6 Rd. =60 km	gemäß BDR-SpO 4.6	Straßenrennen	Start: 12:00 Uhr	FU19-06

Rd.länge: 10 km; Strecke: wie R1; Ehreng.: alle Klassen; Platz 1-3 Medaillen;
Bem.: getrenntes Ergebnis, Wertung ab 3 Teilnehmern

R. 6.1:	4.21 Masters 2 Nenngeld: 10,00 €	4 Rd. =40 km	gemäß BDR-SpO 4.6	Straßenrennen	Start: 13:35 Uhr	MSE-07
R. 6.2:	4.22 Masters 3 Nenngeld: 10,00 €	4 Rd. =40 km	gemäß BDR-SpO 4.6	Straßenrennen	Start: 13:35 Uhr	MSE-07
R. 6.3:	4.23 Masters 4 Nenngeld: 10,00 €	4 Rd. =40 km	gemäß BDR-SpO 4.6	Straßenrennen	Start: 13:35 Uhr	MSE-07

Rd.länge: 10 km; Strecke: wie R1; Ehreng.: Alle Klassen Platz 1 bis 3 Medaillen;
Bem.: Getrenntes Ergebnis. Wertung ab 3 Teilnehmern Start Bem.: Genaue Startzeit richtet sich nach Startzeit von Rennen 6

Bergwertung:

Die Rennen der Schüler U15 und Schülerrinnen U15 haben eine Bergwertung!!! Diese zählt im TRV Sparkassenversicherungscup zur Wertung "Aktivster Fahrer 2024".

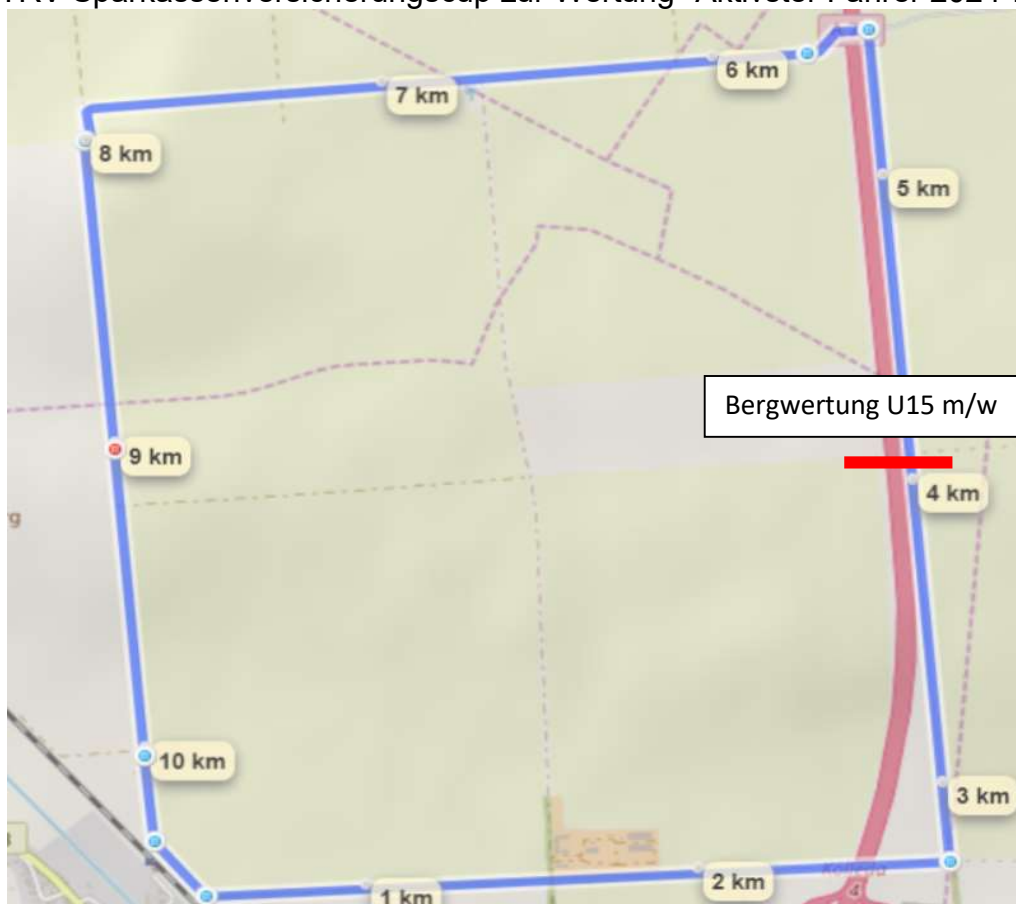



Medizinische Absicherung:

Rennarzt
N.N.

Rettungswagen:

ASB Sömmerda
www.asb-soemmerda.de

Krankenhaus in der Nähe:

DRK Krankenhaus Sömmerda
Bahnhofstraße 36
99610 Sömmerda
Tel.: 0 3634 / 52-0
Fax: 0 3634 / 52-1228

Das Training und Befahren der Rennstrecke ist während eines laufenden Wettbewerbs nicht gestattet und kann zu Strafen führen! Auf Ordnung, Sicherheit und Sauberkeit ist zu achten!